

南阳南石医院

2026 年助理全科医生培训招收简章

按照《河南省卫生健康委关于做好 2026 年助理全科医生培训招收工作的通知》文件要求，现将我院 2026 年助理全科医生培训招收工作具体事宜通知如下：

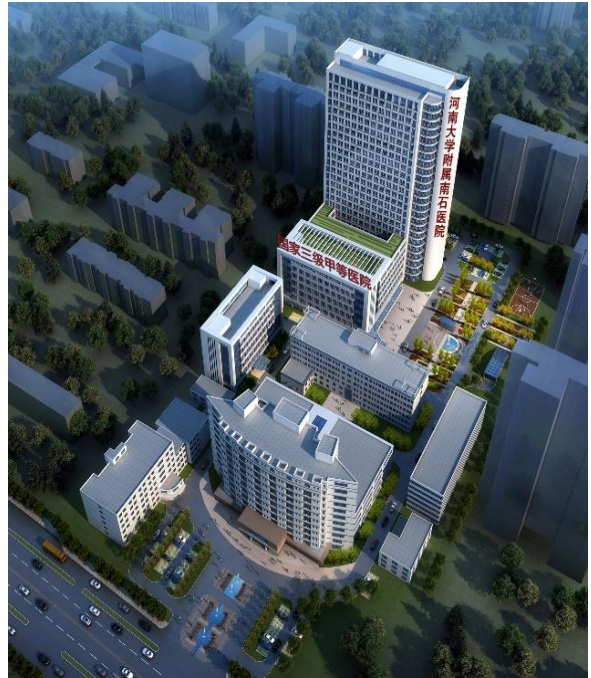

甲等综合医院，创建于 1970 年，2000 张，临床医技科室 65 个，其中国家级重点专科 1 个（烧伤专科），省级重点专科 5 个（整形外科、康复医学科、中医脊柱科、神经内科、肿瘤内科），省卫生厅批准命名的中心 2 个（烧伤中心、脑血管病中心），市级重点特色专科 15 个，年门急诊量 60 万人次，年住院量约 6 万人次、年手术量 2 万台次。是原国家卫计委批准的高级卒中中心，

国家药物临床试验机构，中国胸痛中心、心衰中心。同时也是河南大学医学硕士研究生培养基地，河南大学、河南医药大学、南阳理工学院、南阳医学高等专科学校等院校教学医院，作为豫北医学院附属医院，承担豫北医学院临床学院/影像学院全过程教学工作，承担南阳医学高等专科学校南石康复学院全过程教学工作。我院师资力量雄厚，教学资源丰富，自2016年起承担助理全科医生培训工作，作为全省第一批助理全科医生培训基地，2016-2025年共招收446人，结业考核通过率维持在90%以上，执业医师资格考试及助理全科结业考核通过率均排在全省前列。

为提升教学需求，医院建有临床实践技能培训楼，面积近3000平方米，有腹腔镜模拟系统、综合急救技能训练系统、临床思维训练系统等模拟教学设施价值380万元，建有临床实践综合能力考核考站10站，设置有模拟诊室、模拟病房、配备有内、外、妇、儿、五官和急救专业的技能培训设备1000多个。医院具备完善的医学信息检索条件，建设有图书馆、电子阅览室、南石医院电子图书馆（大医医学）、知识网络服务平台（KNS），可满足学生的培训学习需求，为学生查阅文献资料等提供便利。



院级开展有医学通识、医学人文、病例讨论、临床技能、学术论坛等院级培训课程及心肺复苏竞赛、病历书写比赛、英语口语比赛等；培训科室根据培训大纲及实际临床工作需要组织科室小讲课、病例讨论、教学查房、技能操作培训等，提供丰富的病例和大量的技能操作教学资源，使得助理全科医生在培训过程中基础理论知识、基本技能得到夯实，同时得到前沿医学理念的熏陶。医院给予培训医师优厚的待遇，为学员提供生活学习保障，医院（培训基地）统一与招收的助理全科医生签订培训协议，按照相关政策发放各种补助，为学员创造良好的学习和生活环境。

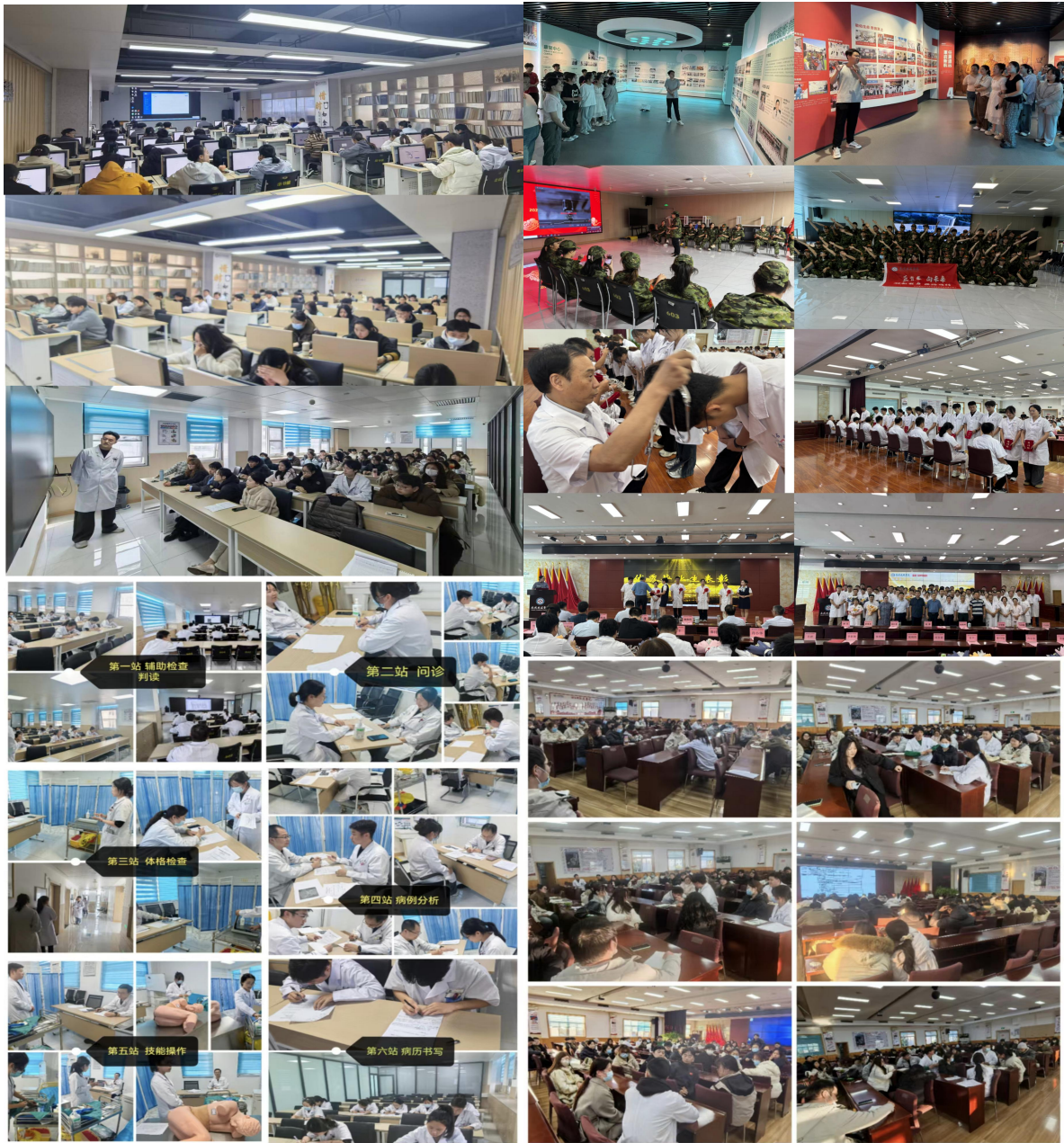

二、招收对象

1.临床医学专业三年全日制专科毕业生（不含全日制专升本在校学生、口腔、中医、中西医结合专业和中专起点成人专科毕业生），拟在或已在乡镇卫生院、村卫生室等农村基层医疗机构从事全科医疗工作的人员，包括 2025 年、2026 年应届毕业生和

2023-2024年毕业的已在农村基层医疗机构工作并取得助理执业医师资格证书者。有工作单位的,经用人单位同意以“委培学员”身份招收,且用人单位出具同意培训证明。

2.农村基层医疗卫生机构人员、国家临床执业医师资格考试通过率高于全省平均通过率的院校毕业生,优先招收。

三、招收计划

根据河南省卫健委招收计划,我院2026年度计划招收助理全科学员50名,名额有限,择优录取。

四、招收专业及培训时间

助理全科,2年全脱产。

五、报名要求

(一) 网上报名

1.报名时间:6月1日—20日,需自愿选择1家助理全科医生培训基地,如实填写报名信息,本年度统一采用网上报名。

2.报名网址:<http://kj.jy.hnwsjk.cn/>河南省卫生健康科技教育综合管理平台(具体操作见附件1),报名成功后,可在系统上直接打印《2026年河南省助理全科医生培训报名表》。

3.现场确认时间地点:2026年6月18日09:00—16:00,南阳市中州西路988号南阳南石医院(北院区9号楼501房间)。

(二) 现场确认时需提交

1.《2026年河南省助理全科医生培训报名表》(委托培养人员纸质版报名表需加盖所在单位公章)

2.医疗机构执业许可证（正副本）复印件1份（社会学员无需此项）；委派单位介绍信，每人1份，需写明所有学员姓名、报名专业、毕业年份、招聘年份及医院人事部门联系人及电话（介绍信要求见附件2，社会学员无需此项）。

3.近期1寸蓝底免冠照片4张和1寸蓝底电子照片（确认时请携带）

4.个人身份证复印件（正反面印在一张A4纸上，验原件，提交复印件）

5.毕业证原件及复印件（验原件，提交复印件）

6.个人学历认证报告（学信网,更新最新日期）

7.个人学籍认证报告（学信网,更新最新日期）

六、考试及录取

（一）招收考试及录取

1.理论考试：通过资格审核的人员，须统一参加由河南省卫生健康委员会组织的理论考试。考试时间6月22日上午09:00-11:00地点另行通知。

2.理论考试（南石医院组织）：完成河南省卫生健康委员会组织的理论考试后，需参加由南阳南石医院助理全科医生培训基地组织的理论考核。考核范围参照执业助理医师资格考试，考试时间地点另行通知。

2.技能考试：完成理论考试的人员，须参加由南阳南石医院助理全科医生培训基地组织的技能考试。技能考核必考项有单人

徒手心肺复苏、清洁伤口换药、体格检查，选择一项或多项技能操作进行考试，考试时间地点另行通知。

3.现场面试：参加南阳南石医院组织的现场面试。现场面试重点考察考生职业素养、专业能力、临床思维、英文水平、沟通合作、医学人文等，考试时间地点另行通知。

（二）结果公布

招生简章、现场确认要求、现场确认通过名单、及考试时间地点、考场座号公布在医院官方网站和微信公众号，请及时关注南阳南石医院官方网站(<http://www.nsy.com.cn/>)或医院微信公众号（nanshiyiyuan）二维码、招收咨询微信群二维码见下图。



南石科教苑公众号二维码



南石医院公众号二维码

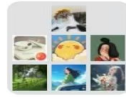

群聊：2026年南石助理全科医生
招收群

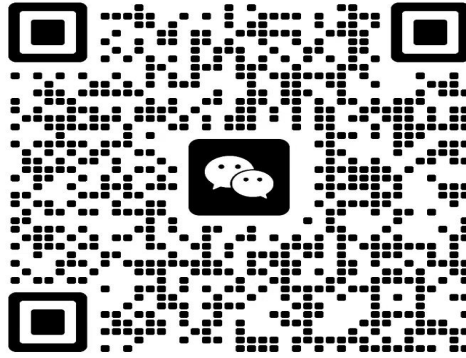

该二维码7天内(6月8日前)有效，重新进入将更新

南石医院招收群二维码

七、待遇保障

1.单位委派的培训对象，培训期间原人事（劳动）、工资关系不变，委派单位、培训基地和培训对象三方签订委托培训协议，委派单位发放的工资低于培训基地同等条件人员工资水平的部分由培训基地根据学员工作表现适当给予补贴；面向社会招收的培训对象与培训基地签订培训协议，其培训期间的生活补助由培训基地负责发放，每人每月 2600 元的标准给与生活补助，第二年取得助理医师资格证且注册在我院的助理全科医生给与执业助理医师证补贴 100 元/人/月。

2.凡被录取的学员，每月给予餐补并购买保险，医院不提供住宿，给予住宿补贴。

3.培训期间免费对学员开放实训中心及图书馆。

八、成人本科和助理全科医生一体化培养

按照《河南省教育厅河南省卫生健康委河南省中医药管理局关于加强医教协同实施卓越医生培养计划 2.0 的意见》精神，鼓励支持医学院校、助理全科培训基地联合开展院校教育、毕业后教育和继续教育相衔接的高素质医学人才培养改革，培养出一批“五证合一”（本、专科学历证书、助理全科医生培训合格证、执业助理医师资格证、专业培训结业证书）、适应基层的优秀助理全科医生。

（一）继续实施“3+2+1”一体化贯通式、组合式助理全科医生培养模式。即前三年由专科院校从入学开始遴选有志从事全科医学工作的学生组建卓越助理全科医生试验班，单独制订教学计划，突出人文教育，强化理论教学；后两年助理全科培训重点培养临床实践能力，最后一年选择一个基层紧缺的专业进行一年的继续教育亚专长拓展培训，同时，后 3 年进行成人本科教育。

（二）实施“2+1”一体化培养模式。普通专科毕业生进入培训基地后可于当年 9 月报考培训基地合作的成人本科院校。考试通过后在培训基地完成 2 年的助理全科医生培训和 3 年的成人本科教育。

目前，我委已批复并同意河南医专举办“3+2+1”卓越助理全科医生联合培养实验班，实验班学员纳入 2026 年助理全科医生培训计划，计划指标单独列示，经考核合格直通式进入助理全科培训基地参加培训。其他基地可与成人本科教育机构联合，从

当年招收的学员中遴选符合条件的学员参加“2+1”一体化培养（2年助理全科+1年亚专长培训，同时参加成人本科教育）模式培养。培训基地重点负责临床能力培训，成人本科院校负责理论教学，临床实践和理论教学成绩互认，具体联合方式和培养方案由相关机构共同制定并报省卫生健康委备案。

九、现场确认地址

现场确认时间地点：2026年6月18日09:00-16:00，南阳市中州西路988号南阳南石医院（北院区9号楼501房间）

报名联系电话：0377-61558058

黄老师：13569247016

李老师：16696328825

附件 1

2026 年河南省助理全科医生培训 招收对象网上报名操作指南

1. 学员账号注册

打开浏览器，输入网址：<http://kjyy.hnwsjk.cn/> 登录河南省卫生健康科技教育综合管理平台(推荐使用谷歌,360浏览器)，如下图所示界面。



单击“助理全科”进入学员登录界面，如下图所示。



单击“新用户注册”进入学员注册界面，如下图所示。



输入正确的个人信息，验证通过后，设置用户名和密码完成注册。（如提示身份证号已存在，说明个人信息已注册，无需重复注册，可使用个人账号直接登录，忘记密码可重置密码后登录）如下图所示。



1 个人信息验证 2 填写账号密码 3 选择业务 4 完成注册

请填写密码

.....

.....

9.....72

重新发送(39)

下一步 取消注册

1.请准确填写您的密码并牢记，您还需通过手机短信验证，以便于以后登录和找回密码使用。
2.密码必须是字母,数字,特殊字符的三种组合,长度为8-20位(特殊字符包括 .#@!%\$&'_-)

选择业务处，点击“助理全科培训”开通。然后选择“学员”角色。

河南省卫生健康科教综合管理

1 个人信息验证 2 填写账号密码 3 选择业务 4 完成注册

您必须选择一个业务进行开通，方能完成注册！

继续医学教育	开通
住院医师规范化培训	开通
全科转岗培训	开通
助理全科培训	开通
订单定向生	开通
紧缺人才	开通
其他业务 (如果以上都不适合则选择此项)	开通

下一步 取消注册



显示“已开通”后，点击“下一步”。



完成注册后，输入您的用户名和密码登录您的个人账号。在左侧应用功能中，选择“助理全科医生培训”。

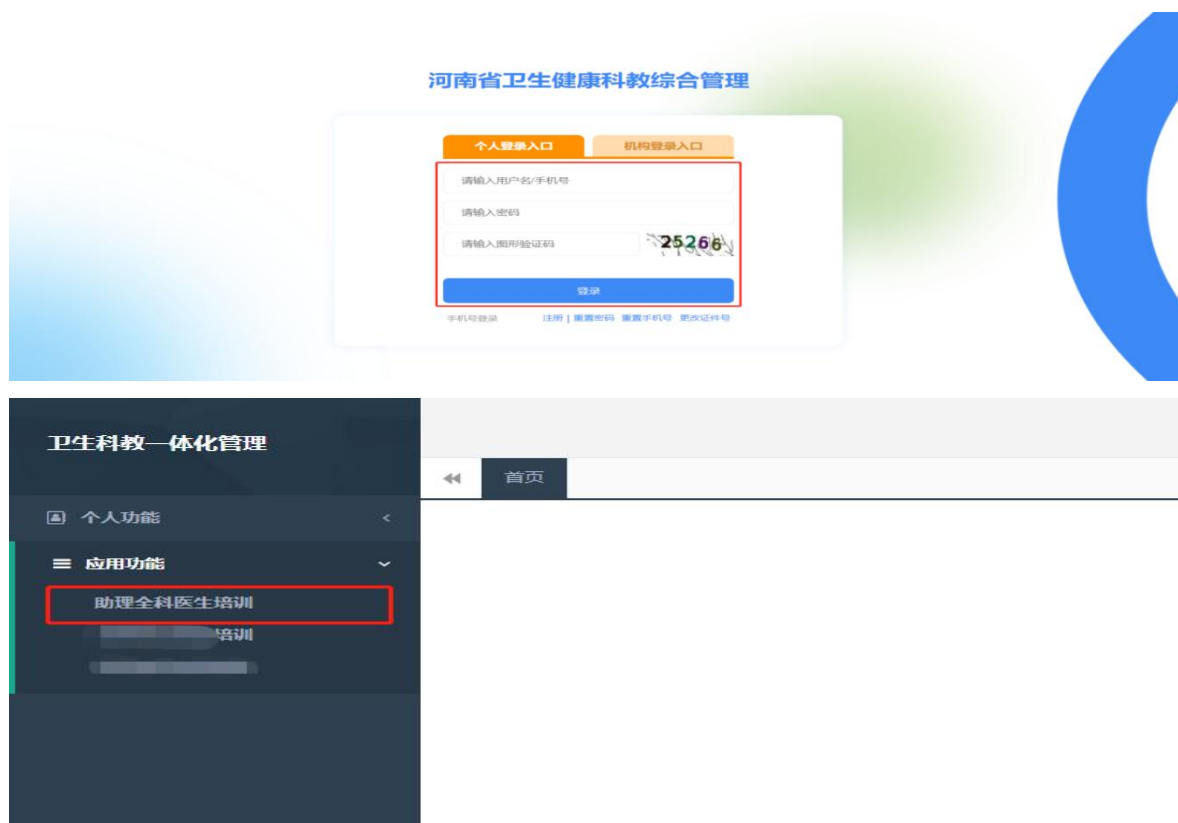

2. 学员信息维护

进入管理平台后，选择左上角菜单“招收系统”，如下图所示。



点击“招收系统”按钮，在“报名管理”的下拉菜单中，选择“学员信息维护”，如下图所示的界面。

招收系统

学员信息维护

当前位置: 招收系统 > 学员信息维护

基本信息 | 联系信息 | 教育信息 | 工作信息

*姓名: 豫小医新

*证件类型: 其他法定有效证件

*证件号码: [输入框]

*头像照片: [上传按钮] [查看示例]

*性别: 男性

*出生日期: 1981-12-20

*民族: 汉族

*国籍及地区: 中国

*生源地: 河南

*籍贯: 河南

*户口所在地: 河南 | 郑州市 | 郑东新区

婚姻状态: 已婚

健康状况: [输入框]

保存

在学员信息维护界面里，单击“基本信息”，填写您的个人信息，确认无误后，点击“保存”，如下图所示。（带“*”的为必填项）

招收系统

学员信息维护

当前位置: 招收系统 > 学员信息维护

基本信息 | 联系信息 | 教育信息 | 工作信息

*姓名: 豫小医新

*证件类型: 其他法定有效证件

*证件号码: [输入框]

*头像照片: [上传按钮] [查看示例]

*性别: 男性

*出生日期: 1981-12-20

*民族: 汉族

*国籍及地区: 中国

*生源地: 河南

*籍贯: 河南

*户口所在地: 河南 | 郑州市 | 郑东新区

婚姻状态: 已婚

健康状况: [输入框]

保存

单击“联系信息”，填写您的联系方式，确认无误后，点击“保存”，如下图所示界面。（带“*”的为必填项）

The screenshot shows the 'Contact Information' tab selected in the 'Student Information Maintenance' interface. The form contains the following fields:

- *手机号码: 138... (Note: 注意: 需在一体化页面的“更新手机号码”功能修改)
- 固定电话: []
- *电子邮箱地址: 123@... (Note: *为必填项)
- QQ: []
- 微信: []
- 通讯地址: []
- 邮编: []
- *紧急联系人: 测... (Note: *为必填项)
- *紧急联系人电话: 138... (Note: *为必填项)

A green '保存' (Save) button is located at the bottom right of the form.

单击“教育信息”，点击“添加”按钮出现如下图所示界面。

The screenshot shows the 'Education Information' tab selected. A red box highlights the '添加' (Add) button. Below the button is a table with the following data:

操作	学历类型	订单定向	起始时间	截止时间	毕业院校	学历	学制	毕业专业
	第一学历,最高学历	否	2023-05-22	2023-05-24	新乡医学院三全学院	大学本科	4	临床医学

数据已全部加载

已加载1页 共计1条记录

出现如下图所示的教育信息添加表，添加完教育经历，确认无误后，单击“保存”按钮。（带“*”的为必填项）

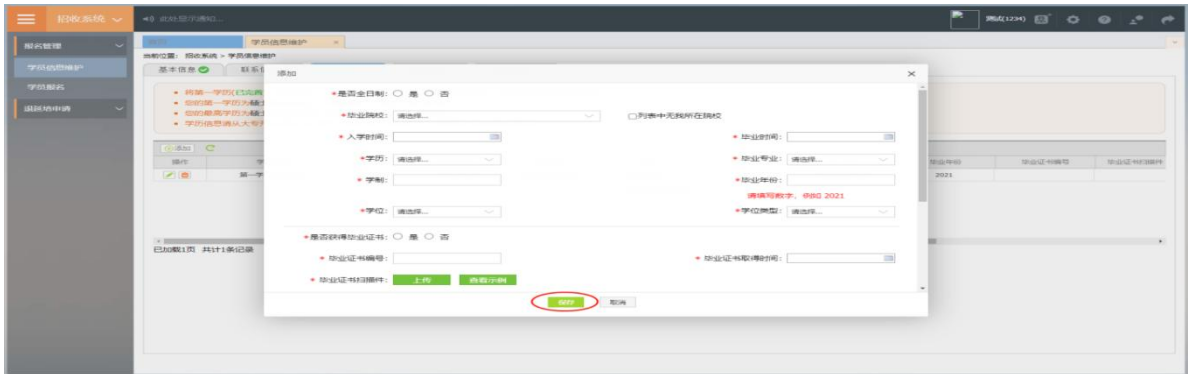

单击“工作信息”，是否有工作单位：如无工作单位，请选择无。如有工作单位，请选择“有”，然后单击“添加”按钮，完善准确所在单位信息，工作单位可关键字搜索，如找不到可自行录入准确的单位名称，（带“*”的为必填项）如下图所示界面。

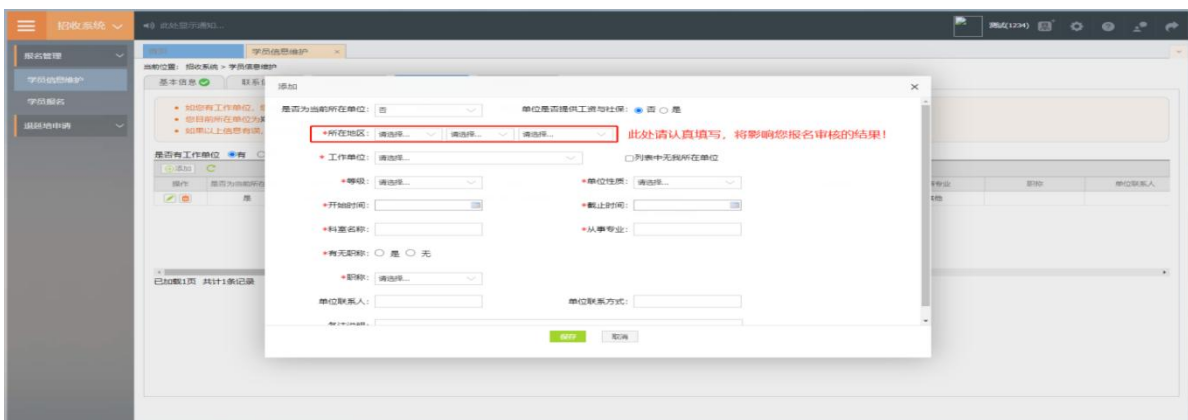

3. 学员报名

个人信息全部完善后，进入招收系统，在报名管理的下拉菜单里选择“学员报名”，点击“我要报名”，进入报名环节。

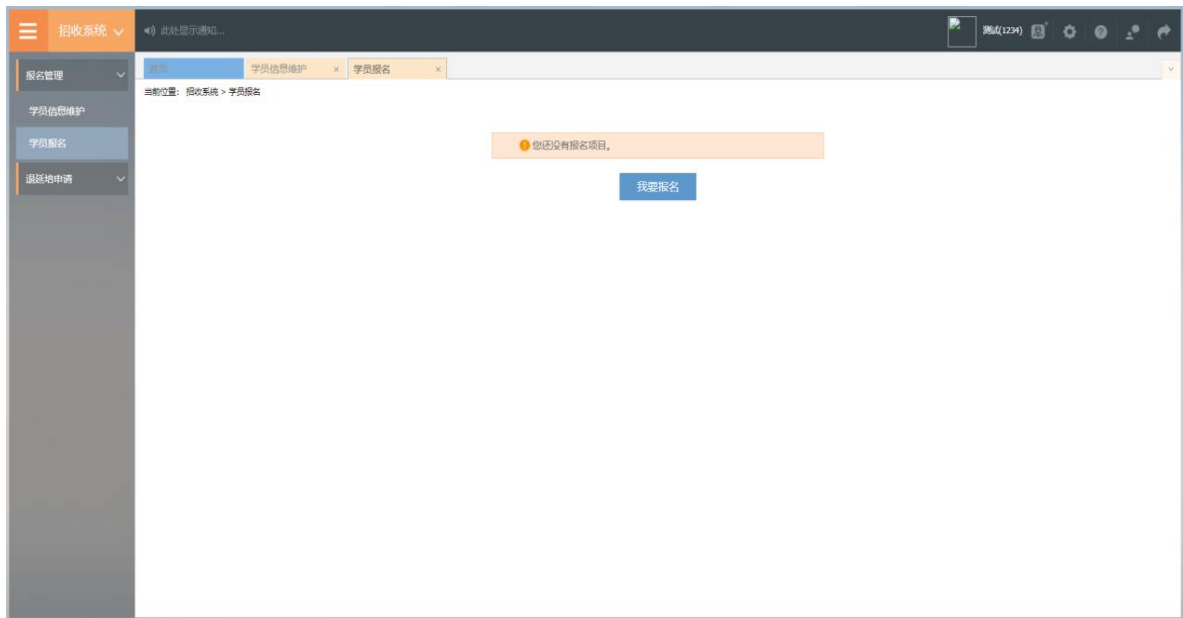

第一步，选择招收批次界面，单击“选择”按钮，下图所示。



第二步，选择个人身份界面，点击“委培学员”或“社会学员”，如下图所示。

委培学员：有工作单位，且单位同意参培并出具同意培训证明。

社会学员：无工作单位参加培训学员。



第三步，确认个人信息界面，查看您的个人信息是否正确，如需修改，则单击“修改”按钮。如果确定无误，则单击“下一步”按钮，如下图所示。

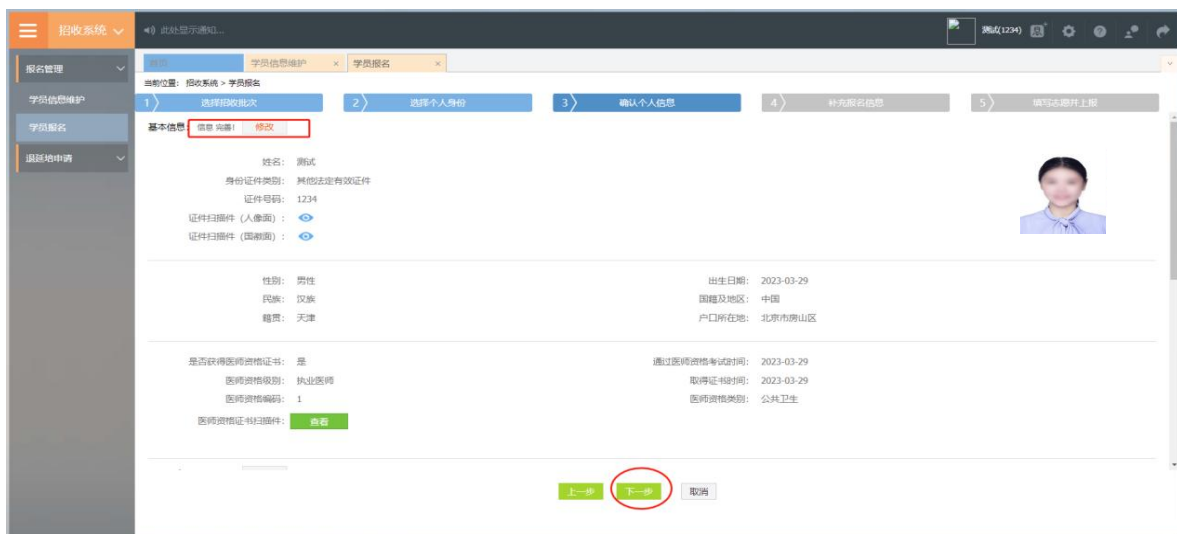

第四步，补充报名信息界面，生源类型内容可根据学员实际情况填写。



第五步，填写志愿并上报界面，拟报名专业选择“助理全科”，选择“意向基地”与专业后点击“确认并返回”。

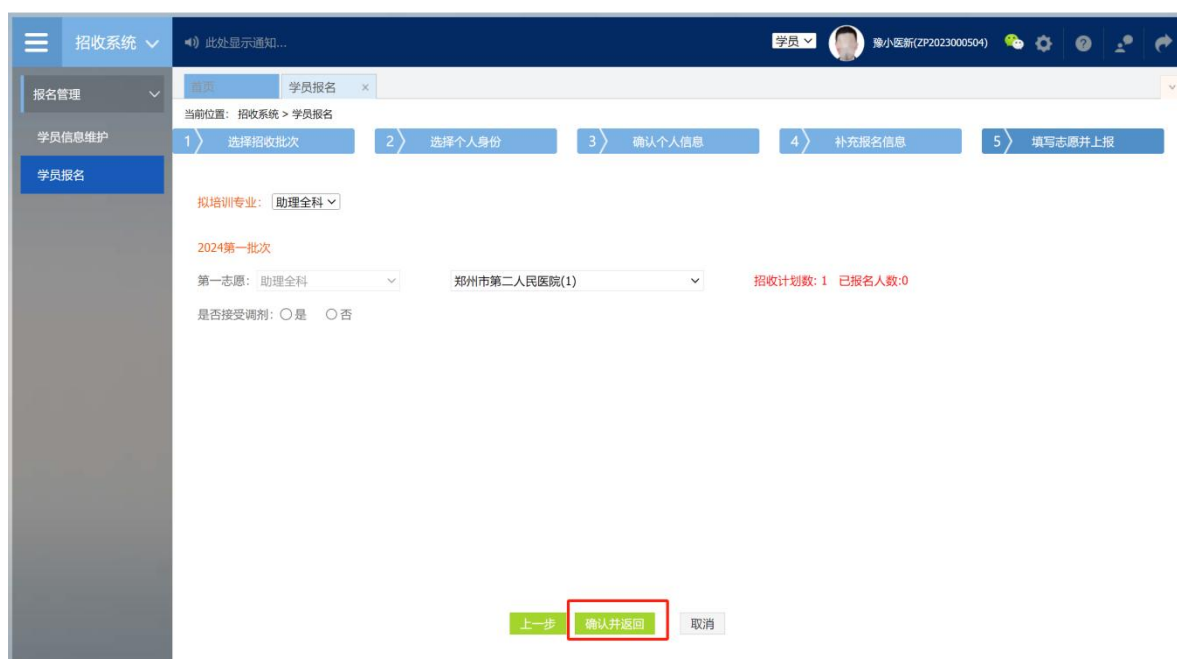

在确认所有信息无误后，点击“提交”，完成报名。注意：信息提交后将无法修改。



4. 打印报名表

报名成功后，可在学员报名页面中打印报名表，如下图所示



5. 审核结果

学员提交报名信息后，由所填报志愿基地资格审核，审核不通过/退回修改均后附原因。

基地录取结果也会在报名状态中显示，可查看此处了解录取进度。

报名信息审核前显示的是报名状态，报名信息审核后显示的

是审核状态。

报名状态、审核状态以及录取状态分为以下几种：

报名状态：已提交、未提交

审核状态：基地审核通过

录取状态：已录取，录取基地：***基地；未录取



报名状态为退回修改需依据原因重新维护信息进行再次上
报。



技术支持联系方式

0371-65998221

赵佳庆: 15617918900

李乾坤: 18348381076

附件 2

助理全科医生培训委托培养 介绍信

南阳南石医院：

兹有我单位年招聘职工，学历，毕业于年，到贵单位参加 2024 年助理全科医生培训，经单位研究同意其脱产培训，请接洽。

特此证明

人事部门联系人、职务及联系电话：（签字）

（人事部门公章）

年 月 日