

新蔡县人民医院

2026 年助理全科医生培训招收简章



医院简介

新蔡县人民医院现为河南省人民医院健康共同体,是一所集医疗、康复、教学、急救于一体的三级综合医院,河南省卫生健康委确立的 50 个县域医疗中心之一。



医院始建于 1951 年,2017 年 8 月整体搬迁新区,占地 151 亩,总建筑面积 6 万余平方米,门诊医技科室 24 个,住院病区 28 个,开放床位 1000 张,全院在职职工 1352 人,其中高级职称 119 人,硕士研究生 31 人。现拥有西门子 3.0T、1.5T 超导核磁、飞利浦 64 排 128 层螺旋 CT、GE 数字化全身周围血管机等万元以上医疗设

备 830 余台件。2017 年 10 月河南省人民医院全面托管后，省医管理及业务专家团队常驻我院，先后选派 12 批 120 人、短期 58 人累计 177 名专家进行帮扶指导。

硬件设施



1.5T核磁



64排128层螺旋CT



数字血管造影机



数字新县县人民医院科教科

为增强诊疗能力，提高核心竞争力，县委县政府不断加大各项投入并大力支持医院全方位发展，医院先后引进医用直线加速器、西门子 3.0T、1.5T 超导核磁、飞利浦 64 排 128

层螺旋 CT、GE 数字化全身周围血管机、经食道超声、数字 DR、卒中溶栓床等高端医疗设备 830 余台件，可为患者提供全面、快捷、准确的检测报告，让百姓“大病不出县”的愿景逐步成为现实。



服务能力

依托省医强大的业务后援支持,医院诊疗水平显著提升。现已开展冠状动脉造影及支架植入术,直肠癌根治术等 310 余项新技术、新业务,填补县域多项技术空白,部分专业达到全市领先水平。医院现有河南省县级省重点专科 2 个,河南省县级特色点专科 2 个市临床重点专科 1 个,市临床重点培育专科 1 个,县级临床重点专科 4 个。医院综合服务能力大幅攀升,门诊量比托管前增长近三倍;出院量比托管前增长了 92%以上;2022 年 4 月顺利通过国家三级综合医院评审。

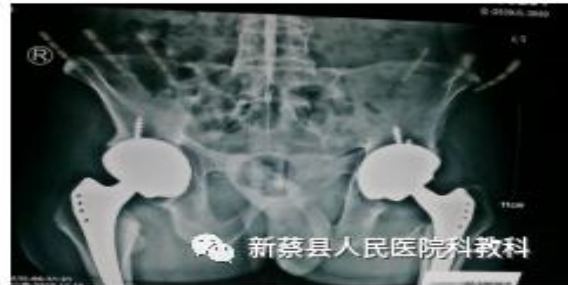
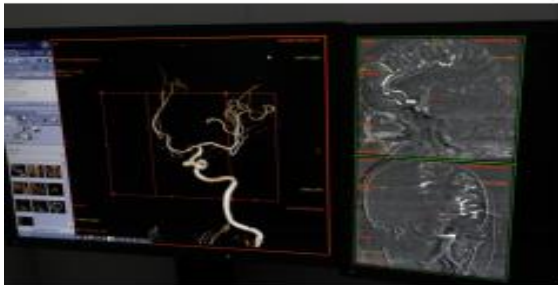

医院发展



县委、县政府新投入 3.75 亿元兴建 20 层内科病房大楼，建成后医院床位将达 2000 张。医院正以崭新的姿态朝向三级甲等医院、豫东南区域医疗中心的发展目标昂首迈进。



助理全科医生培训基地简介



新蔡县人民医院教学设施先进、环境宽敞。医学模拟中心 1000 平方米，内设有多功能模拟训练室、六站式标准化考站、内外妇儿等专业训练室，模拟设备共 65 台件。其中包含高智能（云终端）心肺复苏自助考核系统等急救技能训练设备、高智能心肺听诊系统、高端多媒体教室、微机室、示教室等，并配有远程医学中心、图书馆、多功能会议室等。医院拥有先进的教学信息化考核平台，能够实现助理全科医生

在线练习、考核等。依托现代化的临床技能培训中心，持续有效提高和强化助理全科医生临床技能培训质量。开放自习室和医学模拟中心，为助理全科医生日常学习提供帮助。

聚焦助理全科医生教学管理与培训，通过系统化培育筑牢人才根基。2025年我县大学生乡村医生专项计划公开招聘录取8人，其中6名均为我院培养的助理全科医生，助理全科医生结业后就业率达到100%。我院并于2023年5月份荣获《河南省助理全科指导医师教学查房技能竞赛》二等奖。

院领导高度重视助理全科医生培训工作，更重视学员的学习环境及生活待遇，为学员免费提供基本住宿条件，宿舍配备：空调、厨房、淋浴、宽带网络等生活必须条件，水电气齐全。学员生活环境舒适，广受学员好评。能够充分满足助理全科医生培训的教学、考核、生活等需求，为临床实践教学及学员生活提供有力支撑和资源保障。

同步抓实学员思想培育与成长关怀工作：常态化开展谈心谈话、专题座谈，实时跟进学员思想状况，强化正向价值引领；建立学员困难帮扶机制，针对性化解大家在学习、生活、心理层面遇到的难题，切实为学员排忧解难。

在院培训期间参照省结业考核标准，还原模拟考核现场，全面推行医学模拟中心每月两次多站式出科考核。考核全面

覆盖辅助检查判读、病史采集、病例分析、体格检查及技能操作，每次出科均采用该考核模式，通过反复实战训练，切实提升结业考核通过率。常态化组织临床技能竞赛、趣味运动会、安全教育等活动，并系统推进思政教育、医疗安全教育、职业素养教育等专题培训，全方位促进学员专业能力与综合素质协同发展。

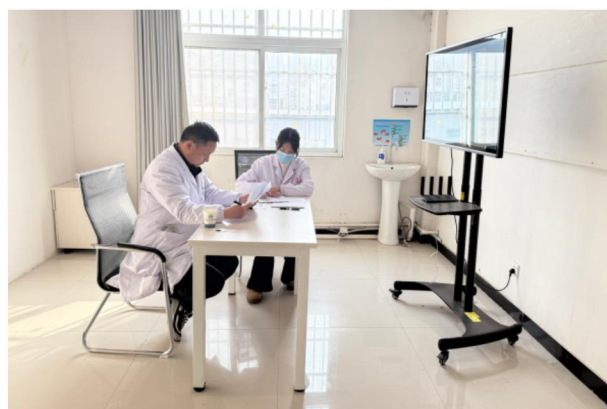

日常出科考核



各项教学活动督导



带教老师小讲课比赛、教学活动比赛



学员学习场地



组织学员业余活动



学员参加各项社会实践活动





2026 年助理全科医生培训基地招收工作

为认真贯彻《关于印发助理全科医生培训实施意见（试行）的通知》（国卫科教发〔2016〕14号）精神，根据《河南省卫生健康委关于做好2026年助理全科医生培训招收工作的通知》的文件要求，结合我院实际情况，现将2026年我院助理全科医生招收工作具体事宜通知如下：

一、招收对象

（一）临床医学专业三年全日制专科毕业生（不含全日制专升本在校学生、口腔、中医、中西医结合专业和中专起点成人专科毕业生），拟在或已在乡镇卫生院、村卫生室等农村基层医疗机构从事全科医疗工作的人员，包括2025年、2026年应届毕业生和2023—2024年毕业的已在农村基层医疗机构工作并取得助理执业医师资格证书者。

（二）没有工作单位的以“社会学员”身份招收；有工作单位的，经用人单位同意以“委培学员”身份招收，且用人单位出具同意培训证明。

（三）农村基层医疗卫生机构人员、国家临床执业助理医师资格考试通过率高于全省平均通过率的院校毕业生优先招收。

具体要求如下：

1.政治立场坚定，热爱医学事业，具有优秀的职业道德、有自我管理能力和团队合作精神。

2.社会人员：2025年、2026年应届毕业生；

3.委培人员：2023—2024年毕业的已在农村基层医疗机构工作并取得助理执业医师资格证书者，经用人单位同意需要接受培训的人员；

二、招收计划

2026年度计划招收助理全科医生 20 人。

三、培训时间及方式

二年全脱产，基地实行“双导师”制度，招收培训对象和助理全科医生培训导师实行双向选择，招收、培养和结业情况与导师挂钩。

2026年新蔡县人民医院助理全科医生培训导师名单

序号	培训基地	助理全科医生导师姓名	职称	拟招收人数
1	新蔡县人民医院	张希明	主任医师	20
2	新蔡县人民医院	李继华	主任医师	
3	新蔡县人民医院	刘伟	主任医师	
4	新蔡县人民医院	刘娜	主任医师	
5	新蔡县人民医院	张佳	主任医师	
6	新蔡县人民医院	侯学福	主任医师	
7	新蔡县人民医院	郑洪芳	主任医师	
8	新蔡县人民医院	任新光	主任医师	
9	新蔡县人民医院	耿霖霖	主任医师	
10	新蔡县人民医院	刘晶晶	副主任医师	
11	新蔡县人民医院	肖丽	副主任医师	
12	新蔡县人民医院	高倩倩	副主任医师	
13	新蔡县人民医院	杨露	副主任医师	
14	新蔡县人民医院	朱华丽	副主任医师	
15	新蔡县人民医院	葛恒文	副主任医师	
16	新蔡县人民医院	常艳红	副主任医师	
17	新蔡县人民医院	吴星	副主任医师	
18	新蔡县人民医院	付保忠	副主任医师	
19	新蔡县人民医院	薛飞	副主任医师	
20	新蔡县人民医院	李振宇	副主任医师	

四、报 名 程 序

（一）网上报名

时间：6月1日-6月20日

（二）报名方式

本年度统一采用网上报名方式，报名网址：
<http://kjyy.hnwsjk.cn/> 具体操作见《2026年河南省助理全科医生培训招收对象网上报名操作指南》。

（三）现场确认

时间：6月17日 8:00-17:00

地点：新蔡县人民医院科研教学部（7号楼三楼）

提交材料：

1. 《2026年河南省助理全科医生培训报名表》（报名成功后直接在系统打印，委托培养人员纸质版报名表需加盖所在单位公章）；

2. 一寸免冠照片4张；

3. 个人身份证复印件（正反面印在一张A4纸上，验原件，提交复印件）；

4. 毕业证原件及复印件（验原件，提交复印件）。

5. 学信网学历认证报告（提交资料当天报告需在有效期内）。

（四）报名注意事项

1. 报考者请认真填写每一项注册信息，并确保信息的真实有效性。凡因不按要求报名、网报信息误填、错填或填报虚假信息，造成不能考试或录取的，后果由报考人自行承担；

2. 报考者务必提供准确的手机号码，并保持联系畅通。

五、考试及录取

五、考试及录取

（一）理论考试

考试时间：6月22日9:00—11:00；

请提前至少30分钟签到候考。

考试地点：新蔡县人民医院门诊楼五楼会议室。

（二）技能考试

考试时间：6月24日全天（如有变动另行通知，请提前至少30分钟签到候考）。

考试地点：新蔡县人民医院医学模拟中心（7号楼三楼）。
考试内容：单人徒手心肺复苏、无菌伤口换药。

（三）面试

考试时间：6月25日全天（如有变动另行通知，请提前至少30分钟签到候考）。

考试地点：新蔡县人民医院医学模拟中心（7号楼三楼）。

（四）录取：依据理论、技能及面试综合成绩择优录取。

（五）调剂补录

调剂时间：7月1—10日，对未被录取的招收对象进行调剂补录。未被录取的招收对象可登陆 <http://kjyy.hnwsjk.cn/>，进行第二次网上报名。

（六）基地报到

1. 报到时间：7月24日9点准时报到。

2. 报到地点：新蔡县人民医院7号楼三楼科研教学部。

六、培训期间学员管理和待遇

1. 面向社会招收的培训对象与培训基地签定培训协议，其培训期间的生活补助由培训基地负责发放，标准参照培训基地同等条件人员工资水平确定。学员每月生活补助2000元，根据学员工作能力和表现并取得助理执业医师资格证书的学

员，第二年增加 300 元补助，被评为年度优秀学员奖励 300 元；由培训基地依考核进行发放。

2. 单位委派的培训对象，培训期间原人事（劳动）、工资关系不变，委派单位、培训基地和培训对象三方签订委托培训协议，委托培养的培训对象，委派单位发放的工资低于培训基地同等条件临床医生工资水平的部分，由培训基地按照培训基地同等条件临床医生工资水平依考核发放。

3. 为主城区以外的学员免费提供住宿，宿舍配备：空调、厨房、淋浴、宽带网络等生活必须条件。学员生活环境舒适，广受学员好评。

4. 培训结束并通过省卫健委统一组织结业考核者，由省卫健委颁发《助理全科医生培训合格证书》。

5. 所有招录学员不得无故中途退出培训，否则将按违约退培处理。

七、联系方式

新蔡县人民医院（新蔡县华星路与开元大道交叉口东南角）

联系人：郑老师 徐老师

联系电话：0396-2732088 15036946111 15836675695

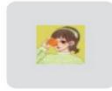

群聊: 县医院26年助理全科医
生招收咨询群



该二维码7天内(6月5日前)有效, 重新进入将更新

八、2026年河南省助理全科医生培训对象网上报名操作指南

1. 学员账号注册

打开浏览器, 输入网址: <http://kjyy.hnwsjk.cn/> 登录河南省 卫生健康科技教育综合管理平台(推荐使用华为,谷歌等 chrome 核心浏览器), 下滑找到“科技教育综合管理平台”板块, 点击进入。



单击“新用户注册”进入学员注册界面，如下图所示



输入正确的个人信息,验证通过后,设置用户名和密码完成注册。(如提示身份证号已存在,说明个人信息已注册,无需重复注册,可使用个人账号直接登录,忘记密码可重置密码后登录) 如下图所示。



选择业务处,点击“助理全科培训”开通。然后选择“学员”角色。





显示“已开通”后，点击“下一步”。



完成注册后,输入您的用户名和密码登录您的个人账号。在左侧应用功能中,选择“助理全科医生培训”。

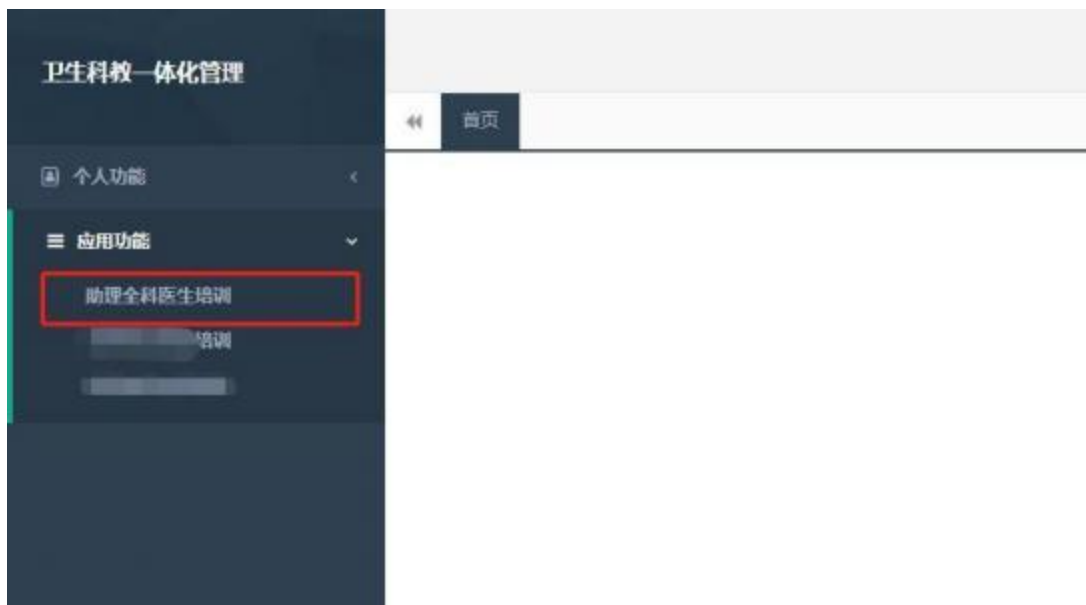

2. 学员信息维护

进入管理平台后,选择左上角菜单“招收系统”,如下图所示。



点击“招收系统”按钮，在“报名管理”的下拉菜单中，选择“学员信息维护”，如下图所示的界面。



在学员信息维护界面里，单击“基本信息”，填写您的个人信息，确认无误后,点击“保存”，如下图所示。（带“*”的为必填项）



单击“联系信息”,填写您的联系方式,确认无误后,单击“保存”,如下图所示界面。(带“*”的为必填项)



单击“教育信息”,单击“添加”按钮出现如下图所示界面。



出现如下图所示的教育信息添加表,添加完教育经历,确认无误后,单击“保存”按钮。(带“*”的为必填项)

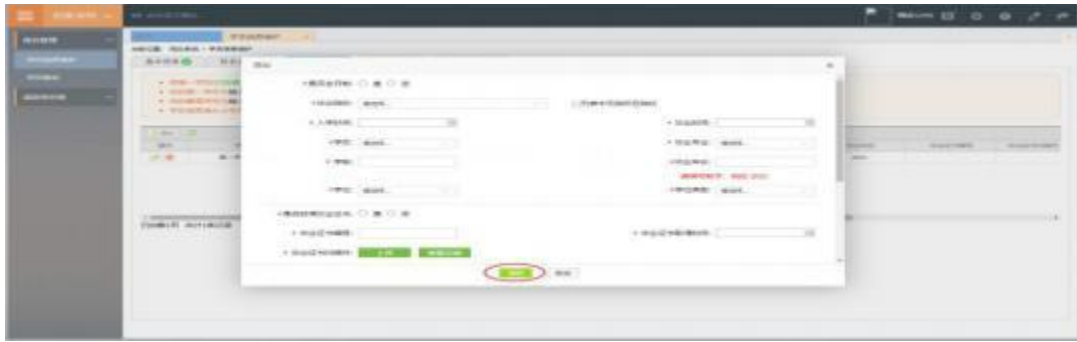

单击“工作信息”,是否有工作单位:如无工作单位,请选择无。如有工作单位,请选择“有”。委培学员必须填写工作单位。然后单击“添加”按钮,完善准确所在单位信息,工作单位可关键字搜索,如找不到可自行录入准确的单位名称,(带“*”的为必填项) 如下图所示界面。

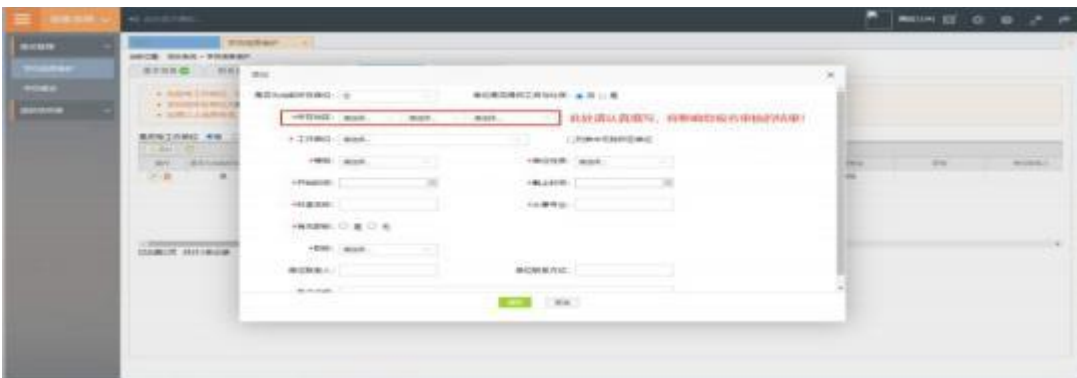

3.学员报名

个人信息全部完善后，进入招收系统，在报名管理的下拉菜单里选择“学员报名”，点击“我要报名”，进入报名环节。

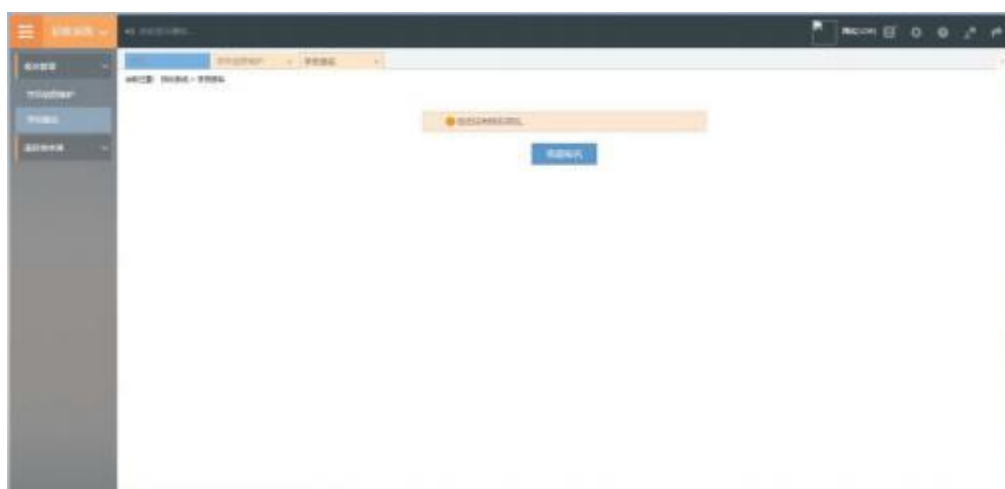

第一步，在招收批次页面中查找到 2026 年招收批次，单击“选择”按钮，下图所示。



第二步，选择个人身份界面，点击“委培学员”或“社

会学员”，如下图所示。

委培学员：有工作单位，且单位同意参培并出具同意培训证明。
社会学员：无工作单位参加培训学员。



第三步，确认个人信息界面，查看您的个人信息是否正确，如需修改，则单击“修改”按钮。如果确定无误，则单击“下一步”按钮，如下图所示。



第四步，补充报名信息界面,生源类型内容可根据学员实际情况填写。



第五步，填写志愿并上报界面，拟报名专业选择“助理全科”，选择“意向基地”与专业后点击“确认并返”。



在确认所有信息无误后，点击“提交”，完成报名。注意：信息提交后将无法修改。



4. 打印报名表

报名成功后，可在学员报名页面中打印报名表，如下图所示。



5. 审核结果

学员提交报名信息后，由所填报志愿基地资格审核，

审核不通过/退回修改均后附原因。

基地录取结果也会在报名状态中显示，可查看此处了解录取进度。

报名信息审核前显示的是报名状态，报名信息审核后显示的是审核状态。

报名状态、审核状态以及录取状态分为以下几种：

报名状态： 已提交、未提交

审核状态： 基地审核通过

录取状态： 已录取，录取基地： * * *基地；未录取



报名状态为退回修改需依据原因重新维护信息进行再次上报。



技术支持联系方式:

电 话: 0371-65998221

赵佳庆: 15617918900

李乾坤: 18348381076

罗 辉: 15617915477